Sei nicht traurig mein Freund

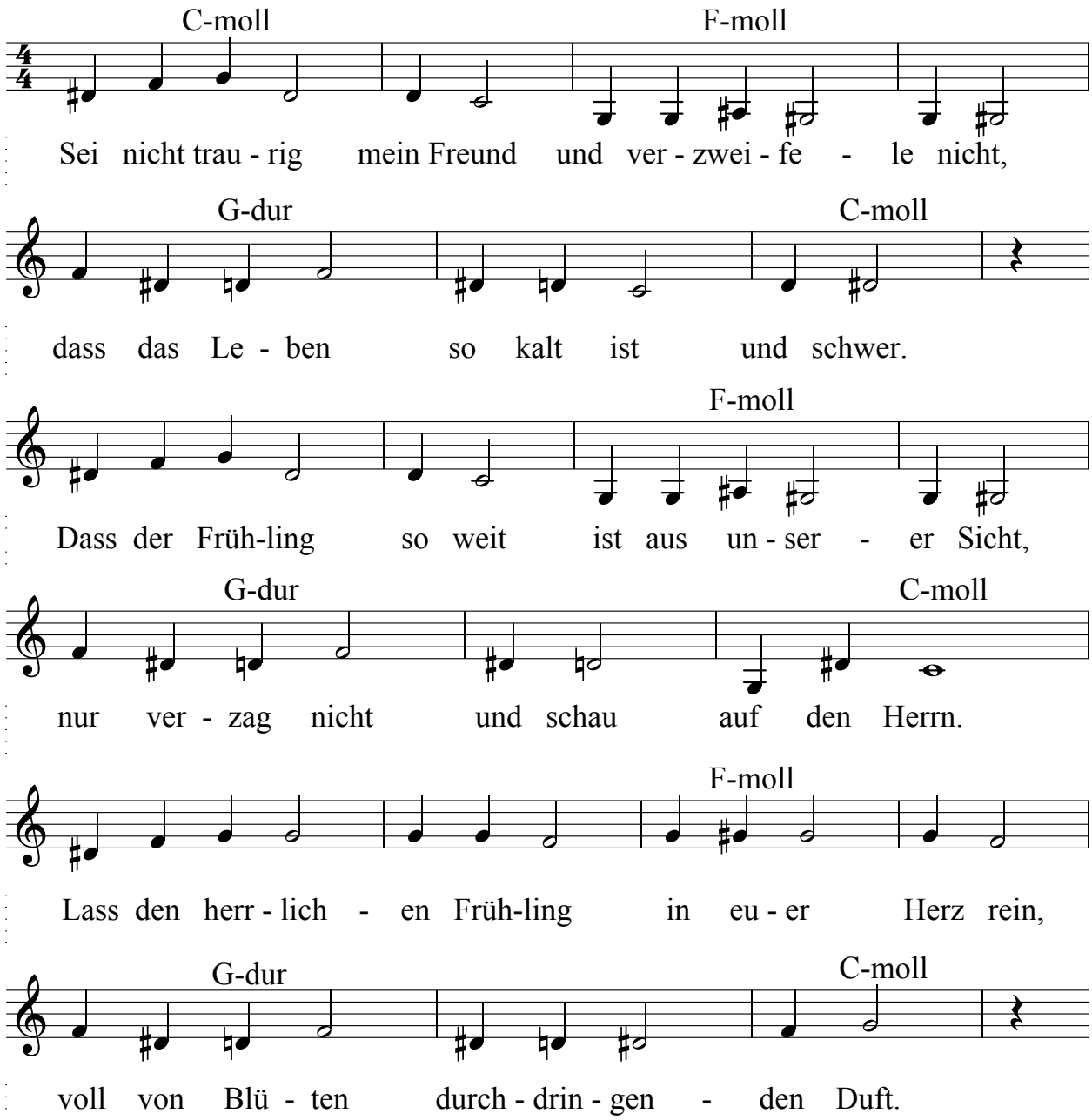

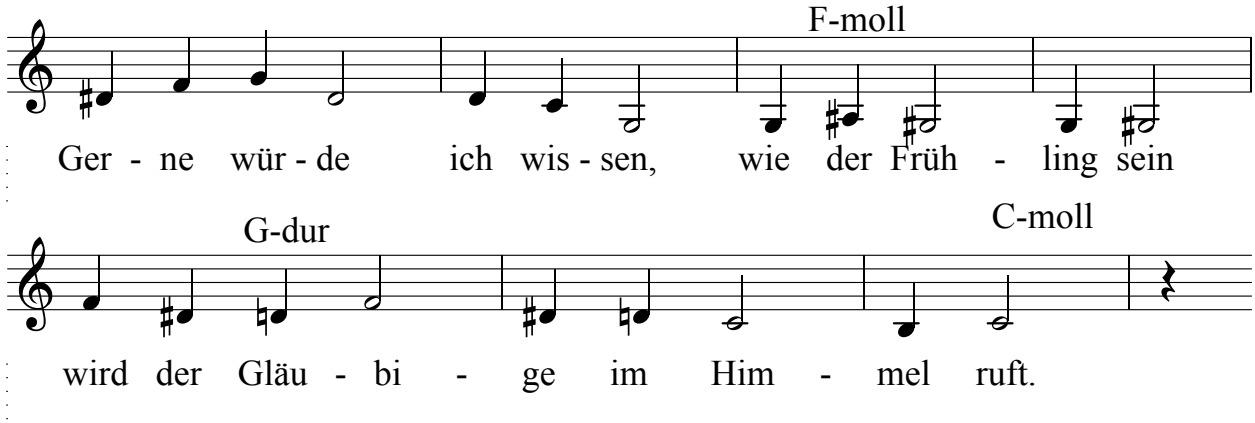

2. Wer in jüngeren Jahren befolgt hat das Wort,
   hat gedient unsrem Herrn Jesus Christ.
   Auch im Alter erinnern, wird immer fort,
   Wie der Frühling schön war und auch ist.

3. Strebt dazu, dass der Glaube in Euch nich aufhört,
   das er leuchtet dadurch, was wir tun.
   Das die Früchte des Geistes im himmlischen Ort,
   für den ewigen Frühling aufblüh'n.

4. Herr, gib Kraft damit wir Dir treu könnten sein,
   uns fehlt noch an Erkenntnis so viel.
   Das die Kälte der Sünde besiegen nicht kann,
   unser Streben zum himmlischen Ziel.

Übersetztung aus dem Russischen: Eugen Janzen
Original Titel: Не грусти, не рыдай