7 Du legst

Text und Melodie: Monika Mühlhaus 8/06

Capo 2. Bund

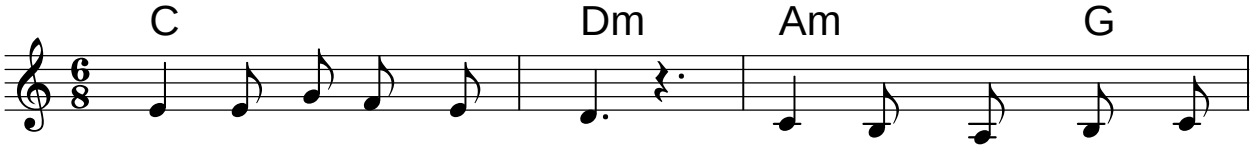

1. Du legst in un - sern Mund die Wor - te Dei - ner
2. Du legst in uns - re Hand die Kraft, Dein Reich zu
3. Du legst in un - ser Herz, die Wahr - heit zu be -

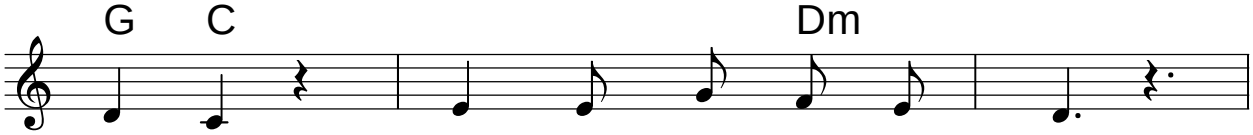

Lie - be. Und durch den Neu - en Bund
bau - en, mit Herz und mit Ver - stand,
zeu - gen, und ziehst es him - mel - wärts,

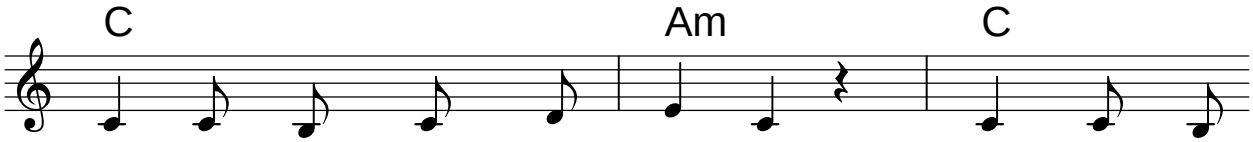

da zeigt uns, HERR, Dein Frie - de, dass Je - sus
und mit viel Gott - ver - trau - en. Und wenn uns
um es im Geist zu beu - gen. Bis Lie - be

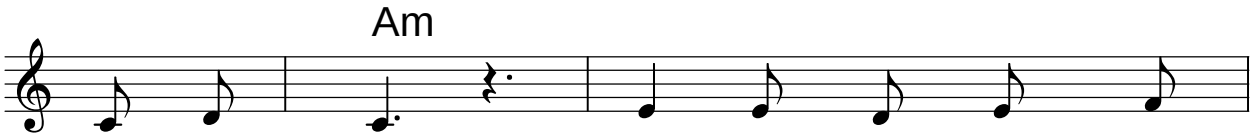

in uns lebt, und un - sern Geist be -
Lei - den schlägt, bist Du es, Der uns
nur noch weist den Weg, der Dich, HERR,

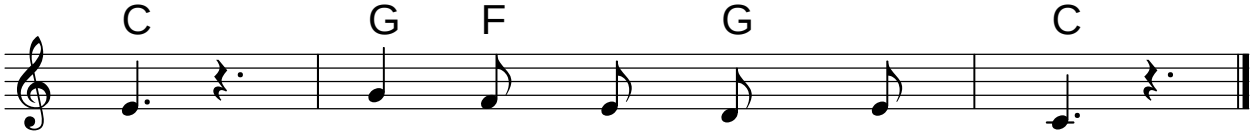

wegt, und un - sern Geist be - wegt.
trägt, bist Du es, Der uns trägt,
preist, den Weg, der Dich, HERR, preist.

© 2006 by Monika Mühlhaus, D-85540 Haar, Untere Parkstraße 36c